

# PD

## coem

Ilustre Colegio Oficial de Odontólogos y Estomatólogos de la 1ª Región

OCTUBRE/NOVIEMBRE 2020

Volumen 23 | Número 5

ISSN 0210-2102

# Profesión Dental

REVISTA DE  
INFORMACIÓN COLEGIAL  
Y PROFESIONAL

[www.coem.org.es](http://www.coem.org.es)

@dentistasCOEM



**¿Debe el  
dentista hacer  
cuarentena si  
ha estado en  
contacto con  
un positivo?**

➤ +Info en página 12



**Protocolo de  
RCP en la  
clínica dental  
actualizado  
por la  
COVID-19**

➤ +Info en página 14



## coem

### FORMACIÓN

La plataforma  
de formación  
continuada online  
del Colegio



# GESDEN ONE WEB

EL MEJOR SOFTWARE WEB DE CLÍNICA DENTAL DEL MUNDO



QUIERO  
GESDEN  
ONE

DESCUBRE LA CLÍNICA 100% DIGITAL

[www.gesdenone.com](http://www.gesdenone.com)





# PROFESIÓN DENTAL

REVISTA DE  
INFORMACIÓN COLEGIAL  
Y PROFESIONAL  
[www.coem.org.es](http://www.coem.org.es)  
@dentistasCOEM



## JUNTA DE GOBIERNO

### PRESIDENTE:

Antonio Montero Martínez

### VICEPRESIDENTE:

David Rubio Flores

### SECRETARIA:

Carmen Martín Carreras-Presas

### TESORERA:

Isabel Pernia Ramírez

### VOCAL CONTADOR:

Bruno Baracco Cabañes

### VOCALES:

Juan López-Quiles Martínez

Natalia Navarrete Marabini

Elena Villalta González

M<sup>a</sup> Dolores Temprano Maroto

José Aranguren Cangas

### VOCAL SUPERNUMERARIO

Alejandra Llorente de la Morena

## COMISIÓN CIENTÍFICA

### PRESIDENTE:

Jaime Jiménez García

### CIRUGÍA INTERDISCIPLINAR Y MEDICINA ORAL:

Cristina Mourelle Cacharrón

Santiago Ochandiano Caicoya

Lara San Hipólito Marín

### DISFUNCIÓN

### CRANEO-MANDIBULAR Y MEDICINA DENTAL DEL SUEÑO:

Carmen Benito Vicente

Pedro Julián Mayoral Sanz

Juan Manuel Prieto Setién

Carlos Sastre Segovia

### ENDODONCIA:

Ana Arias Paniagua

Luis Flores Legasa

### FORMACIÓN ON-LINE:

Isabel Giráldez de Luis

Luis Segura-Mori Sarabia

### INVESTIGACIÓN:

Antonio de la Plaza Julián

Rafael Gómez Font

José Vicente Sanz Casado

José Santos Carrillo Baracaldo

Jesús Calatayud Sierra

### JÓVENES:

Pedro Molinero Mourelle

Jaime Molinos Morera

### NUEVAS TECNOLOGÍAS:

DIAGNÓSTICO POR IMAGEN,

LÁSER Y ODONTOLOGÍA

DIGITAL:

Marcela Bisheimer Chémez

Antonio Bowen Antón

Antonio Lorente Pérez-Sierra

### ODONTO-PEDIATRÍA Y PACIENTES ESPECIALES:

Manuel Bratos Morillo

Mónica Miegimolle Herrero

M<sup>a</sup> Rosa Mourelle Martínez

Paloma Planells del Pozo

### ORTODONCIA:

Pablo García-Camba Varela

Aranzazu Senosiain Oroquieta

Estefanía Moreno Sinovas

### PERIODONCIA E IMPLANTES:

Pedro Casillas Ascanio

Borja Díaz Oliver

Javier García Fernández

Ramón Lorenzo Vignau

### PREVENCIÓN Y OPERATORIA DENTAL:

Laura Ceballos García

Javier Cremades Aparicio

Rosario Garcillán Izquierdo

M<sup>a</sup> Victoria Mateos Moreno

### PRÓTESIS Y ESTÉTICA DENTAL:

Carlos Fernández Villares

David García Baeza

Guillermo Pradies Ramiro

Juan Manuel Vadillo Martín

## COMISIÓN DEONTOLÓGICA

### PRESIDENTE:

Álvaro Miró Seoane

### SECRETARIO:

Víctor Díaz-Flores García

### VOCALES:

Mercedes Arnas Rodríguez,

Carmen Mariscal de Gante,

Carlos Martínez Barcenilla y

Elena Labajo González.

## COMISIÓN DE EJERCICIO PROFESIONAL

### PRESIDENTE:

Rafael Areses Gómez

### VOCALES:

José Luis Alonso Berrojo

Belén Centenera Centenera

Marta Pérez Torices

Andrés Fraile Menéndez

José Luis Arribas Jiménez

Fernando Moraleda Suárez

## JUNTAS PROVINCIALES

### ÁVILA:

Luis Alfonso Solera Aguado

### CIUDAD REAL

Tomás Ortego Vidal

### CUENCA

Juan Ángel Martínez Rupiérrez

### GUADALAJARA

Fernando Pastor Iglesias

### TOLEDO

Abelardo Mínguez Merlos

## VOCALÍA DE JÓVENES DENTISTAS

Álvaro Limones

Alejandro García Bermejo de

la Cruz

Baoluo Gao

Andrea Rodríguez Bacaicoa

Ángel Herrera Martín

Clara Fernández Ortiz

Lara Fraguas de San José

Belén Morón Conejo

Marta Martínez Celorrio

Frederico Figueiredo

Noelia Cámara

Carmen de Sada

Markel Telletxea Iraola

## COMISIÓN DE COMPROMISO SOCIAL

Mónica Pérez Morad

David González Alarcón

Silvana Escuder Álvarez

Julia Sánchez Ituarte

Alicia Masa Otero

## COMISIÓN DE RELACIONES CON LAS UNIVERSIDADES Y PERSONAL DOCENTE

Marifé Riobobos González

Antonio de la Plaza Julián

Laura Ceballos García

Francisco Martínez Rus

Victoria Fuentes Fuentes

## COMISIÓN ODONTOLÓGICA HOSPITALARIA

María Búfala Pérez

Lourdes Santos González

Belén Santos Delgado

Tomás Hernán Pérez de la

Ossa

Esther Juárez Villar

Alejandra de la Rosa Rico

## COMISIÓN DE INFORMACIÓN SOBRE POSTGRADOS Y EVENTOS CIENTÍFICOS

Arelhys Valverde Espejo

José Aranguren Cangas

Carmen Martín Carreras-Presas

Jerrián González Febles

Nieves Jiménez Pasamontes

Pablo Ónega Sobrino

Isabel Giráldez de Luis

Carlos Cobo Vázquez

Gloria Saavedra Marbán

## COMISIÓN PARA LAS RELACIONES CON LAS ESPECIALIDADES MÉDICAS

Paloma Planells del Pozo

Eva M<sup>a</sup> Martínez Pérez

Víctor Gómez Clemente

Bogoña Gómez Legorburu

Gloria Saavedra Marbán

Eva Santa Eulalia Troisfontaines

Estefanía Moreno Sinovas

## COMISIÓN DE ATENCIÓN PRIMARIA

M<sup>a</sup> Dolores Temprano Maroto

M<sup>a</sup> Trinidad García Vázquez

M<sup>a</sup> Isabel Calama Fraile

Laura Clemente Tejada

Beatriz Orellana Cano

Juan Ignacio Roperio Pires

Pilar Batalla Barrera

Carmen Martín Sanjuán

## COMISIÓN PREVENCIÓN DEL CÁNCER ORAL Y TABAQUISMO

Rocío Cerero Lapiedra

Francisco Rodríguez Lozano

Germán Esparza Gómez

Miguel Lacasa Litner

M<sup>a</sup> Ángeles López de la Hoz

José Luis Cebrián Carretero

Julio Acero Sanz

Paula Paredes Alcántara

Judith Abad Iglesias

Eva Marcos Parra

Laura Clemente Tejada

M<sup>a</sup> Jesús Morales Vela

## COMISIÓN DE RELACIONES CON LAS SOCIEDADES CIENTÍFICAS

Ana Berlanga Cabrerizo

M<sup>a</sup> Paz Salido Rodríguez-

Manzanegue

Susana David Fernández

Marta Romeo Rubio

## COMISIÓN DE RELACIONES CON LA INDUSTRIA

Guillermo Pradies Ramiro

Jonathan Mulas

Christian Mulas

Alan Vázquez Galache

## COMISIÓN DE FOMENTO Y PROMOCIÓN DE LA SALUD ORAL

M<sup>a</sup> Rosario Garcillán Izquierdo

Caridad Margarita Arias

Margarita Gómez Sánchez

Beatriz Peralta Josa

María Manjón Vega

Antonio Jesús Molina Gómez

María Victoria Mateos

Felisa García Hoyos

Leyre Prado Simón

Marta Bruna del Cojo

Borja Díaz Oliver

## COMISIÓN DEL OBSERVATORIO DEL MAYOR

Lucía López Boga

María Vicente Prieto

Andrea Fernández Juárez

## COMISIÓN FEDERACIONES DEPORTIVAS

María Búfala Pérez

Tomás Hernán Pérez de la

Ossa

Gonzalo Bajo Domínguez

Carmen Arnaudas Roy

## COMISIÓN DE COMPETENCIAS PROFESIONALES

Rafael Gómez Font

COMISIÓN DE PERITOS

Bernardo Perea Pérez

Belén Santos Delgado

Esperanza Checa Rojo

## DEPARTAMENTO INTERNACIONAL PROFESIONAL

Estefanía Moreno Sinovas

Miguel Ángel Martín Fernández

Giovanni Giovannini

Alejandra Llorente de la Morena

# NUESTRO VALOR, NUESTROS DOCENTES

MÁS DE 600 CLÍNICOS,  
DOCENTES E INVESTIGADORES NACIONALES  
E INTERNACIONALES

## PgO UCAM Madrid

 Especialista Universitario y Máster  
**Cirugía, Periodoncia y Rehabilitación  
en Implantología Oral**  
ECTS: 35/60 - Presencial - Noviembre 2020

 Máster en Dirección de Empresas  
**MBA Dental**  
ECTS: 60 - Online y Semipresencial - Octubre 2020

 Experto Universitario y Máster  
**Medicina Dental del Sueño**  
ECTS: 22/45 - Semipresencial - Febrero 2021

 Experto Universitario  
**Ortodoncia Interceptiva & Tratamiento  
Multi-Disciplinar en el Paciente Infantil**  
ECTS: 20 - Presencial - Marzo 2021

 Máster Internacional - Madrid y Nueva York  
**Implantología Estética, Regeneración  
y Periodoncia Avanzada**  
ECTS: 60 - Presencial - Noviembre 2020

 Experto Universitario  
**Técnicos de Laboratorio en  
Rehabilitación Oral Integral**  
ECTS: 20 - Semipresencial - Enero 2021

## PgO UCAM Málaga

 Especialista Universitario y Máster  
**Cirugía Bucal, Implantes y Periodoncia**  
ECTS: 60 - Presencial - Noviembre 2020

 Máster  
**Rehabilitación Oral y Odontología Estética  
Avanzada y Nuevas Tecnologías**  
ECTS: 90 - Presencial - Enero 2021

 Especialista Universitario - Málaga, Almería y Jaén  
**Endodoncia Clínica**  
ECTS: 32 - Presencial - Noviembre 2020

 Especialista y Diploma Universitario  
Málaga y Sevilla  
**Estética Peribucal**  
ECTS: 30/15 - Semipresencial - Octubre 2020

 Experto Universitario  
**Odontopediatría Clínica**  
ECTS: 20 - Presencial - Enero 2021

 Experto Universitario  
**Posturología Clínica en Odontología**  
ECTS: 21 - Presencial - Enero 2021

## PgO UCAM Jaén

 Experto Universitario  
**Estética Dental**  
ECTS: 20 - Presencial - Noviembre 2020

 Especialista Universitario y Máster  
**Cirugía, Periodoncia y Rehabilitación  
en Implantología Oral**  
ECTS: 35/60 - Presencial - Abril 2021





Mauricio Legendre 38, 28046 Madrid  
Tel. 91 561 29 05 Fax: 91 563 28 30  
Publicación bimestral: 5 números al año,  
excepto los meses de agosto y septiembre.

Título clave: Prof.Dent.

[www.coem.org.es](http://www.coem.org.es)

e-mail: [comunicacion@coem.org.es](mailto:comunicacion@coem.org.es)

Suscripciones: Ilustre Colegio Oficial de  
Odontólogos y Estomatólogos de la 1ª Región.  
Tel.: 91 561 29 05  
e-mail: [publicidad@coem.org.es](mailto:publicidad@coem.org.es)

Suscripción anual (5 números): 50 €/año

Números sueltos: 8 €/unidad.

Tirada de este número: edición especial online.

Publicidad: Departamento de Publicidad  
del COEM  
Contacto: Arancha Vidal Lizarralde  
Tel.: 91 561 29 05  
e-mail: [publicidad@coem.org.es](mailto:publicidad@coem.org.es)

Publicación autorizada por el Mº de Sanidad como  
soporte válido: 184-R-CM

© 1998

D. Legal: M-3366-74

ISSN: 0210-2102

Producción gráfica

La Kreateca  
C/ Perú 6 - B. Planta 2. Oficina 4  
28290 Las Rozas. Madrid  
Tel.: 91 911 373 100

Distribución: Apamara, S.L.  
Bascuñuelos, 13 Nave K.  
Tel.: 91 798 85 84

Los estudios, opiniones y/o manifestaciones efectuadas  
en los artículos insertados en la presente revista, así  
como la publicidad contenida en la misma, son exclusiva  
responsabilidad de sus autores o empresas que se  
publicitan.

En cualquier caso, los estudios, las opiniones y/o  
manifestaciones efectuadas así como las publicidades  
insertadas no han sido ni adoptadas, ni aprobadas ni  
consensuadas de ningún modo por la Junta de Gobierno,  
por lo que no deben tomarse, en ningún caso, como  
actos propios del Colegio Oficial de Odontólogos y  
Estomatólogos de la Primera Región, quien a estos efectos  
queda exonerado de cualquier responsabilidad que  
pudiera derivarse al respecto, ni garantiza la exactitud de  
los datos incluidos ni acepta responsabilidad alguna por el  
uso que se haga posteriormente de los mismos.

De la misma manera, las opiniones y hechos  
consignados en cada artículo en la revista son de  
exclusiva responsabilidad de sus autores. El Colegio no  
se hace responsable, en ningún caso, de la credibilidad y  
autenticidad de los trabajos publicados.

TRATAMIENTO DE DATOS DE CARÁCTER PERSONAL

De acuerdo con lo establecido en la Ley Orgánica  
15/1999, de 13 de Diciembre, de Protección de Datos  
de Carácter Personal, se les informa que sus datos serán  
tratados e incorporados a un fichero titularidad del Ilustre  
Colegio de Odontólogos y Estomatólogos de la 1ª Región,  
utilizándose para la gestión del envío de la revista, así  
como el envío de información sobre actividades o asuntos  
relacionados con la odontología. Puede ejercitar sus  
derechos de acceso, rectificación, cancelación y oposición  
dirigiéndose a las dependencias del Colegio, sito en la  
C/ Mauricio Legendre 38, 28046 Madrid, mediante  
solicitud debidamente cumplimentada, que está a su  
disposición en el Colegio.

## EDITORIAL

5

## NOTICIAS DEL COLEGIO

6

El Dr. Zapatero y el hospital de IFEMA, protagonistas de la inauguración del Ciclo Científico	6
Nace la nueva plataforma formativa online del Colegio: COEM Formación	8
Entrega de la Beca de Investigación y del Premio a la Mejor Presentación Online	9
Cómo adquirir test de antígenos y de anticuerpos para la clínica	10
Excepción del IVA en medios de barrera para clínicas dentales	10
Inspecciones en centros de trabajo en relación con el cumplimiento de la normativa frente al COVID-19	12
Qué debe hacer el dentista si ha estado en contacto con un positivo de SARS-CoV-2	12
Documentos para el seguimiento, vigilancia y control de COVID-19	14
Protocolo de RCP-básica y obstrucción aguda de la vía aérea en la clínica dental	14
¿Sabes qué documentación debes tener en la clínica dental?	15
Nuevo servicio de colegiación telemática	15
En el mes de noviembre finaliza el plazo para presentar los trabajos a los premios y becas del COEM	17
Vídeo especial COVID-19 para las salas de espera de las clínicas	17
Pacientes con tratamientos anticoagulantes	17
Nuevas medidas adoptadas por el RD-Ley 30/2020 en relación a los ERTes y las exoneraciones de cotizaciones y su aplicación a las clínicas dentales	18

## ACTIVIDADES DE LA COMISIÓN CIENTÍFICA

19

## MÁS FORMACIÓN

21

## ACTIVIDADES Y CURSOS

22

## ACTUALIDAD PROFESIONAL

27

## PROFESIÓN EN LA PRENSA

29

## ODONTOLOGÍA E INFORMÁTICA

30

## ANUNCIOS BREVES

32

**¿QUIERES ANUNCIARTE  
EN PROFESIÓN DENTAL?**

INFÓRMATE LLAMANDO AL **(+34) 91 561 29 05**  
O EN [publicidad@coem.org.es](mailto:publicidad@coem.org.es)



## RELACIÓN DE ANUNCIANTES DE ESTE NÚMERO

ALBERTO GARCÍA • AMA • CLINISOFT • EXPADENT •  
INFOMED • MASTER IMPLANTOLOGÍA & PERIODONCIA • PROINDA •  
SEPEs • STERICYCLE • UCAM



**expadent**



**PROGRESAMOS**







Dra. Alejandra Llorente de la Morena  
Vocal supernumeraria de la Junta de Gobierno del Ilustre Colegio Oficial de Odontólogos y Estomatólogos de la 1ª Región.

# EDITORIAL

## Las manos que curan

Este año nos ha pillado a todos de sorpresa. Por lo menos, yo nunca creí que viviríamos algo así. La situación ha sido dura para todos, empezando por los más pequeños de la casa hasta nuestros mayores. El miedo por no contagiarse o contagiarnos, ha estado ahí.

Hemos tenido que cambiar no sólo nuestra forma de trabajar sino también nuestra forma de vivir. ¿Quién nos iba a decir que tendríamos que salir con mascarilla fuera de la consulta?

Pero pese a todos los retos de este año, seguimos aquí, intentando cuidar de nuestros pacientes y de nuestra familia.

Por eso os he escrito este poema para que os paréis un minuto a reflexionar sobre todo lo que hemos vivido este año y recordéis lo fuerte y valientes que sois.

Con muchísimo cariño para todos mis compañeros.

### **Las manos que curan**

*Mira tus manos y dime qué es lo que ves,  
unas manos que curan, que calman,  
que entienden lo que otros no ven.*

*El miedo de un niño, la fragilidad del anciano,  
tus manos saben lo que tienen que hacer.*

*Tu voz les tranquiliza y les da confianza,  
de que todo saldrá bien.*

*Ponen su salud en tus manos,  
como si te conocieran bien.*

*Una dosis de ternura, precisión y paciencia,  
hacen de tus manos ciencia.*

*Como si de un artista se tratara,  
hacen obras maestras,  
sin cincel ni pluma, con la turbina basta.*

*En estos tiempos extraños,  
en los que nada se parece al ayer,  
mira tus manos y recuerda quien eres.*

*Necesitamos recordar que las manos que curan,  
son las que aman, las que sueñan, las que construyen,  
las que mañana aunque cansadas de la distancia  
se volverán a levantar otra vez.*

# El Dr. Zapatero y el hospital de IFEMA, protagonistas de la inauguración del Ciclo Científico



El Dr. Antonio Zapatero, en el centro; con los presidentes del COEM y de la Comisión Científica, Dr. Antonio Montero y Jaime Jiménez, respectivamente.



El presidente del COEM, presentó el acto.

El COEM inauguró el pasado 24 de septiembre su nuevo Ciclo Científico 2020-2021 con la conferencia del Dr. Antonio Zapatero "El hospital de IFEMA, historia de un reto".

El Dr. Zapatero es viceconsejero de Salud Pública y plan COVID-19 de la Comunidad de Madrid. Doctor en Medicina y Cirugía por la Universidad Complutense de Madrid y Premio Extraordinario de Licenciatura. Médico especialista en Medicina Interna, tiene, además, la Diplomatura de Médico de Empresa por la Escuela Nacional de Medicina del Trabajo. También ha sido jefe de Servicio de Medicina Interna del Hospital de Fuenlabrada y director médico de este centro.

Antes de su nombramiento como viceconsejero, ha sido uno de los directores médicos del Hospital temporal instalado en IFEMA para pacientes COVID-19. Por

este motivo, fue invitado por la Comisión Científica del COEM para hablar sobre cómo se gestionó, coordinó y se mantuvo en funcionamiento este proyecto que surgió durante la primera ola de la pandemia en la Comunidad de Madrid como una necesidad para aliviar el colapso hospitalario que se vivió en los momentos más críticos.

El presidente del Colegio, el Dr. Antonio Montero fue el encargado de presentar este acto, retransmitido en directo en streaming para toda la colegiación, ya que no se pudo asistir presencialmente, como es habitual en las inauguraciones, para mantener las medidas de seguridad sanitarias adoptadas por las autoridades.

El Dr. Jaime Jiménez, presidente de la Comisión Científica del COEM, fue otra de las autoridades asistentes a esta conferencia. El Dr. Jiménez presentó el nuevo Ciclo Científico cuya novedad más destacada es COEM Formación, la plataforma a través de la cual se retransmitirán los webinar, cursos y seminarios que se han organizado con formato online para este año formativo. El acceso a la plataforma está disponible en la web del COEM (coem.org.es).



El Dr. Zapatero, durante su conferencia.



# Firma Electrónica con Gestor Documental



*...la clínica sin papeles*



**¡Firma electrónicamente TODOS los documentos que utilices en tu clínica!**

Podrás incorporar tus propios modelos de consentimientos, cuestionarios de salud, LOPD, garantías de tratamientos, recomendaciones, documentos laborales, etc.

**¡Configurable a tu medida!**

**Firma además documentos generados por otros programas**

Presupuestos y otros documentos de tu software de gestión, nominas que envía la gestoría, contratos de empleados y proveedores, fotografías, etc.



**OFERTA Colegiados COEM**

Gracias al acuerdo de colaboración entre el COEM y Clinisoft, disfruta de precios especiales.

Consulta oferta colegiados en:  
[www.coem.org.es/servicios](http://www.coem.org.es/servicios)  
o en 91 616 77 77

\*gestionaDocs se entrega con 19 modelos de consentimientos informados, clausulado LOPD y documentación laboral, todos personalizables o sustituibles por tus propios modelos.

**¡Gana tiempo en tu clínica, firma digitalmente con valor legal toda la documentación, olvídate de archivar papeles, ahorra costes en tinta y papel y mejora la imagen de tu clínica!**

# Nace la nueva plataforma formativa online del Colegio: COEM Formación



El Dr. Jaime Jiménez, presidente de la Comisión Científica, presentó COEM Formación.

## coem FORMACIÓN

La Comisión Científica del COEM, que preside el Dr. Jaime Jiménez, ha presentado la nueva plataforma de formación online del Colegio de Odontólogos y Estomatólogos de la I Región: COEM Formación.

El objetivo de este nuevo site, al que se podrá acceder a través de la web oficial del COEM ([coem.org.es](http://coem.org.es)), es aglutinar en un mismo lugar toda la actividad científica online que realice dentro del programa de formación continuada del Colegio.

Esta plataforma será la forma de poder ver en streaming los webinars gratuitos que se emiten todos los jueves a las 21:00h en directo y están disponibles hasta el domingo siguiente. Estos webinars vienen a sustituir –por el momento– las tradicionales conferencias presenciales de los jueves en la sede. Se pretende, de este modo, que los colegiados puedan seguir con la formación desde casa sin tener que desplazarse.

Además, se almacenarán en un repositorio todas las actividades que se celebren, de manera que estarán disponibles para aquellos que no los han podido ver en directo. A través de este sistema se celebrarán también cursos online y seminarios.

La plataforma incluirá la opción de recibir un certificado de asistencia para aquellas actividades que se realicen en directo, lo que sin duda es un valor añadido a la formación continuada.

Otras secciones de interés dentro del site COEM Formación incluyen documentación de interés para el dentista, tanto desde el punto de vista científico como profesional, ampliación de cursos, documentos para la clínica, protocolos, consentimientos, etc. Asimismo, estarán disponibles los últimos vídeos corporativos y campañas de la institución colegial.

Por último, cabe destacar el apartado de ponentes científicos, en el que el usuario podrá acceder a información relevante y curricular sobre los profesionales que impartirán las distintas formaciones. La plataforma se irá implementando con nuevos servicios para el colegiado, conforme vayan surgiendo nuevos proyectos y necesidades formativas.

Desde la vocalía de Formación online de la Comisión Científica, formada por los Dres. Isabel Giráldez y Luis Segura-Mori, confían en que este nuevo servicio colegial cumpla con las expectativas de los colegiados del COEM y pueda satisfacer la demanda formativa en esta nueva normalidad que nos toca vivir.

[Entra en coem.org.es/coem-formacion](http://coem.org.es/coem-formacion)



# Entrega de la Beca de Investigación y del Premio a la Mejor Presentación Online



La Dra. Paula Iber recibe el premio de manos del Dr. Antonio Montero, presidente del COEM (izq.); y del Dr. Jaime Jiménez, presidente de la Comisión Científica.

El pasado 24 de septiembre, coincidiendo con la inauguración del Ciclo Científico se entregaron estas distinciones que concede de forma anual el COEM.

El “Estudio de asociación de trabajo completo (GWAS): predisposición genética a la reabsorción agresiva en ortodoncia”, de la Dra. Paula Iber Díaz, ha sido distinguido con los 10.000 euros de la Beca de Investigación.

Por su parte, el vídeo “Tratamiento de dientes calcificados mediante sistemas de acceso guiado. A propósito de dos casos”, del Dr. Alberto Morales Cuéllar ha sido el trabajo premiado a la Mejor Presentación de Formación Online. El jurado de este galardón ha estado formado por los

Dres. Carmen Martín Carreras-Presas, Luis Segura-Mori, Isabel Giráldez, Antonio Montero y Jaime Jiménez.

En cuanto al Premio al Mejor Artículo Científico Universidades de la CAM ha quedado desierto por decisión del jurado que ha estado compuesto por los Dres. Francisco Martínez Rus, Rosa Rojo López, Ana Suárez García, Caridad M. Arias Macías, Antonio Valle González, Antonio Montero y Jaime Jiménez.

[Puedes ver el vídeo ganador en nuestro canal de Youtube \(dentistasCOEM\) y en IGTV \(@dentistas.coem\).](#)



El presidente del COEM y el presidente de la Comisión Científica entregan el premio al Dr. Morales.

# Cómo adquirir test de antígenos para la clínica



Desde el COEM os facilitamos la información de varias empresas que comercializan los test rápidos de antígenos y de anticuerpos para las clínicas dentales.

Tomando en consideración que esta prueba rápida puede ser una herramienta útil para la lucha contra el COVID-19 y proteger a odontólogos, pacientes y a la población en general, se considera muy relevante en términos de salud pública difundir la presente información.

## Test ABBOTT- Panbio™ COVID-19 Ag Rapid Test Device (antígenos)

- Se comercializan en cajas de 25 unidades, con todos los elementos necesarios para realizar dicha

prueba, al precio de 4,50 euros por unidad más el IVA correspondiente (la caja tendría un importe de 135,6 euros – IVA incluido –).

## Test rápido de antígenos Rhogen

- Se comercializan en cajas de 25 unidades. Precio especial para colegiados 11€ unidad (precio habitual 14€). Disponibilidad inmediata.

## Test rápido del antígeno SARS-CoV AMP EUGENOMIC

- Se comercializan en una caja de Test PCR Antígeno de 25 unidades. Precio 325€ + IVA 21 % (precio unitario 13€). Pago por adelantado transferencia. Plazo entrega inmediato.

**Más información sobre cada producto y contactos/web para hacer los pedidos en: [coem.org.es/test-antigenos](https://coem.org.es/test-antigenos)**

Asimismo, os recordamos que existe un acuerdo con la Fundación Jiménez Díaz a disposición de los colegiados del COEM, su equipo de clínica y familiares para la realización de pruebas serológicas y PCR a un precio especial. Más info en nuestra web [coem.org.es](https://coem.org.es)

# Excepción del IVA en medios de barrera para clínicas dentales

El Gobierno publicó el Real Decreto-ley 15/2020 en el que se incluye la excepción de la aplicación del Impuesto sobre el Valor Añadido en ciertos productos de uso médico.

En el artículo 8 del mismo se expone lo siguiente:

*“Con efectos desde la entrada en vigor de este real decreto-ley y vigencia hasta el 31 de julio de 2020, se aplicará el tipo del 0 por ciento del Impuesto sobre el Valor Añadido a las entregas de bienes, importaciones y adquisiciones intracomunitarias de bienes referidos en el Anexo de este real decreto-ley cuyos destinatarios sean entidades de Derecho Público, clínicas o centros hospitalarios, o entidades privadas de carácter social a que se refiere el apartado tres del artículo 20 de la Ley 37/1992, de 28 de diciembre, del Impuesto sobre el Valor Añadido. Estas operaciones se documentarán en factura como operaciones exentas.”*

En este sentido, la Dirección General de Tributos ha emitido una consulta vinculante en la que analiza si las clínicas privadas tienen o no derecho al IVA al 0%.

En dicha consulta se llega a la siguiente conclusión:

*“Una interpretación conjunta y sistemática de dichas definiciones y de la delimitación de centros sanitarios contenida en el Real Decreto 1277/2003, determina que el ámbito subjetivo definido por “clínica o centro hospitalario” a efectos de la aplicación del tipo del cero por ciento del Impuesto, engloba a aquellos centros sanitarios destinados a proporcionar asistencia y servicios sanitarios en régimen, al menos, de internamiento y, en los que también, generalmente, se practican la investigación y la enseñanza médica o sanitaria, lo que parece corresponderse con la categoría de hospitales (centros con internamiento), antes señalados, públicos o privados.”*

**Por tanto, una clínica privada sin internamiento (como lo sería una clínica dental) no tendría derecho al IVA al 0% en medios de barrera.**



## ¿Conoce las *ventajas* del Seguro de Automóvil de A.M.A.?



### Ventajas en nuestros talleres preferentes

Recogida y entrega gratuita, limpieza exterior, prioridad en la reparación, 50% dto. sobre el precio de la franquicia, vehículo de cortesía según disponibilidad...



### Reparación y sustitución de lunas

En nuestra red de talleres colaboradores de lunas a través del 912 74 86 95 o del click to call de nuestra página web.



### Servicios gratuitos de ITV y Gestoría

Inspección audiovisual y manual previa, gestión de cita con la ITV y servicio de chófer para pasar la inspección. Servicio gratuito e ilimitado de trámites administrativos relativos a la documentación del conductor principal.

Tasas e impuestos oficiales no incluidos.



### Servicio Manitas Auto

Pequeñas operaciones en el vehículo asegurado y en las que no sea necesario acudir al taller, como sustitución de consumibles, configuración de dispositivos electrónicos, instalación de accesorios, etc.

1 servicio de hasta 2 horas gratis al año.



Y ahora le ofrecemos asesoramiento personalizado para planificar la forma de pago de su seguro.

#### A.M.A. MADRID

Vía de los Poblados, 3. Edificio nº 4-A  
Tel. 913 43 47 00  
madrid@amaseguros.com

#### A.M.A. MADRID (Hilarión)

Hilarión Eslava, 50  
Tel. 910 50 57 01  
hilarion@amaseguros.com

#### A.M.A. MADRID (Villanueva)

Villanueva, 24  
Tel. 914 31 06 43  
villanueva@amaseguros.com

### LA MUTUA DE LOS PROFESIONALES SANITARIOS

www.amaseguros.com 913 43 47 00 / 902 30 30 10

Síguenos en



y en nuestra APP



**A.M.A.**  
agrupación mutual  
aseguradora





# Inspecciones en centros de trabajo en relación con el cumplimiento de la normativa frente al COVID-19

El pasado 9 de julio se modificó el Real Decreto-ley 21/2020, de 9 de junio, de medidas urgentes de prevención, contención y coordinación para hacer frente a la crisis sanitaria ocasionada por el COVID-19.

En dicha modificación se establece que los funcionarios de la Inspección de Trabajo y los funcionarios competentes de las Comunidades autónomas estarán habilitados para comprobar el cumplimiento en los centros de trabajo de las medidas frente al COVID-19 establecidas en dicho Real Decreto. El incumplimiento de las normas, advierte el artículo 7.5, será considerado como sanción grave.

En concreto, y en relación con esas medidas a tomar por parte de las empresas frente al Coronavirus, se especifica las siguientes que el empresario debe adoptar.

- a) **Adoptar medidas de ventilación, limpieza y desinfección adecuadas a las características e intensidad de uso de los centros de trabajo**, con arreglo a los protocolos que se establezcan en cada caso.
- b) **Poner a disposición de los trabajadores agua y jabón, o geles hidroalcohólicos o desinfectantes con actividad virucida**, autorizados y registrados por el Ministerio de Sanidad para la limpieza de manos.
- c) **Adaptar las condiciones de trabajo, incluida la ordenación de los puestos de trabajo y la organización de los turnos, así como el uso de los lugares comunes de forma que se garantice el mantenimiento de una distancia de seguridad interpersonal mínima de 1,5 metros entre los trabajadores**. Cuando ello no sea posible, deberá

proporcionarse a los trabajadores equipos de protección adecuados al nivel de riesgo.

- d) **Adoptar medidas para evitar la coincidencia masiva de personas, tanto trabajadores como clientes o usuarios**, en los centros de trabajo durante las franjas horarias de previsible mayor afluencia.
- e) **Adoptar medidas para la reincorporación progresiva de forma presencial a los puestos de trabajo y la potenciación del uso del teletrabajo** cuando por la naturaleza de la actividad laboral sea posible.

En cuanto al personal de la empresa, se indica lo siguiente:

1. **Las personas que presenten síntomas compatibles con COVID-19 o estén en aislamiento domiciliario debido a un diagnóstico por COVID-19** o que se encuentren en periodo de cuarentena domiciliaria por haber tenido contacto estrecho con alguna persona con COVID-19 no deberán acudir a su centro de trabajo.
2. **Si un trabajador empezara a tener síntomas compatibles con la enfermedad**, se contactará de inmediato con el teléfono habilitado para ello por la comunidad autónoma o centro de salud correspondiente, y, en su caso, con los correspondientes servicios de prevención de riesgos laborales. De manera inmediata, el trabajador se colocará una mascarilla y seguirá las recomendaciones que se le indiquen, hasta que su situación médica sea valorada por un profesional sanitario.

## Qué debe hacer el dentista si ha estado en contacto con un positivo de SARS-CoV-2

El Ministerio de Sanidad ha modificado el documento la "Estrategia de detección precoz, vigilancia y control de COVID-19". En esta rectificación, se ha eliminado el concepto de "contacto estrecho" en el ámbito profesional, puesto que se asume que al estar todo el personal sanitario debidamente protegido en el desempeño de su actividad laboral, de acuerdo a las medidas recomendadas por las autoridades sanitarias para prevenir la transmisión del virus, no se corresponde con la definición del citado concepto. Por lo tanto, tanto

el dentista como todos los miembros de su equipo quedarían fuera de la aplicación de esta cuestión.

Diferente es que un dentista u otro miembro de su equipo haya estado en contacto con un positivo fuera del ámbito laboral (en su vida privada). En este caso, todos los protocolos a aplicar, incluida la cuarentena, son exactamente los mismos que para el resto de la población (al entenderse que, en este caso, el contacto se ha producido en ausencia de la debida protección).

## ESTRATEGIA DE DETECCIÓN PRECOZ, VIGILANCIA Y CONTROL DE COVID-19

(MINISTERIO DE SANIDAD, ACTUALIZADO 10 SEPTIEMBRE 2020)

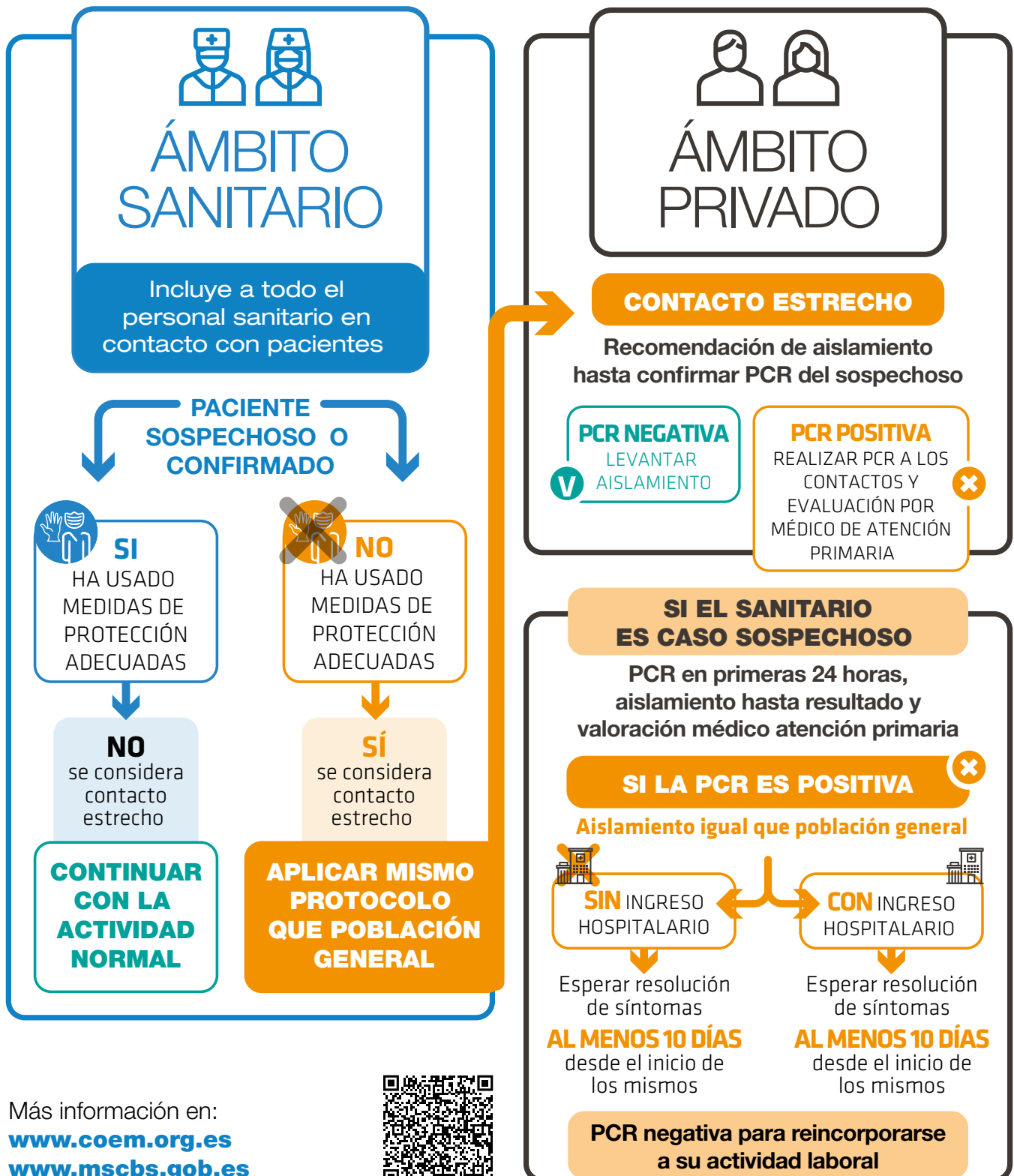

Más información en:  
[www.coem.org.es](http://www.coem.org.es)  
[www.mscbs.gob.es](http://www.mscbs.gob.es)



# Documentos para el seguimiento, vigilancia y control de COVID-19

En la web del COEM se han publicado una serie de documentos con información de interés para establecer el protocolo de respuesta de las clínicas ante casos de COVID-19.

- Estrategia de detección precoz, vigilancia y control de Covid-19 (Instituto de Salud Carlos III).
- Interpretación de las pruebas diagnósticas frente a SARS-CoV-2 (Instituto de Salud Carlos III).
- Duración del aislamiento domiciliario en caso de infección por coronavirus (Centro de Salud Universitario El Greco).

## RECORDATORIO:

Toda la información relativa al Coronavirus que se ha ido publicando en el COEM está recopilada en la web en [coem.org.es/infoCOVID19](http://coem.org.es/infoCOVID19)



# Protocolo de RCP-básica y obstrucción aguda de la vía aérea en la clínica dental

## Actualización con las recomendaciones por la situación COVID-19

El COEM ha publicado un protocolo y procedimientos actualizados que han sido realizados conforme a las últimas guías sobre maniobras de reanimación cardiopulmonar Reanimación cardiopulmonar y obstrucción aguda de la vía aérea aprobadas por el ILCOR (Comité Internacional de Consenso sobre Resucitación) en el año 2015, a las que se han añadido las recientes recomendaciones de este comité publicadas en mayo de 2020, debido a la situación de pandemia que tenemos actualmente por el COVID-19.

El documento ha sido elaborado por la Dra. M<sup>a</sup> Ángeles Medialdea Cruz. Licenciada en Odontología y Médico del Servicio de Urgencias y Emergencias del SERMAS (SUMMA 112).

Está disponible en [coem.org.es/ProtocoloRCPJulio20](http://coem.org.es/ProtocoloRCPJulio20)





# ¿Sabes qué documentación debes tener en la clínica dental?

En la web colegial hemos habilitado una sección en la que se recopila toda la información relativa a la documentación que debe tener la clínica dental. Guía de desinfección y esterilización, hoja de control químico de esterilización, hoja de control biológico, protocolo de limpieza de y desinfección de la sala de intervenciones, protocolo de selección de pacientes y procedimientos quirúrgicos a realizar, etc.

Asimismo, la documentación sobre licencias de apertura, renovación, traspaso y cierre detallada para cada una de las tres comunidades autónomas (Comunidad de Madrid, Castilla-La Mancha y Castilla y León).

Toda esta información está en:  
[coem.org.es/Docu-Clinica](http://coem.org.es/Docu-Clinica)



## Nuevo servicio de colegiación telemática

El COEM ha implementado sus trámites online y ya se puede comenzar el proceso de colegiación de manera telemática a través de la web [coem.org.es/colegiarme](http://coem.org.es/colegiarme)

El dentista introduce sus datos personales, dirección, datos bancarios para domiciliar la cuota colegial y datos académicos (donde se puede adjuntar el título). Además, se puede enviar la imagen del DNI y los certificados de antecedentes penales y delitos de naturaleza sexual. El pago del trámite se realiza a través de una pasarela

de pago. Este sistema permite agilizar el proceso y evitar tener que acudir a la sede con la documentación impresa.

Este sistema es solo para nuevas colegiaciones. Para reincorporaciones y traslados de expediente, contactar con Secretaría.

En el caso de títulos extranjeros, la homologación deberá hacerse en un notario español de manera obligatoria.



### ¿Tiene que renovar su autorización sanitaria y no sabe cómo hacerlo?

Consúltenos sobre nuestro servicio de tramitación y renovaciones de autorizaciones sanitarias.

Le haremos un presupuesto personalizado.

[info.espana@stericycle.com](mailto:info.espana@stericycle.com) [stericycle.es](http://stericycle.es) 902 119 651

### Más de 30 años de experiencia a su disposición

Solicite información de nuestro programa de Servicios Clínicos

- Protección radiológica
- Dosimetría personal
- Prevención de riesgos laborales
- Protección de datos caracter personal
- Gestión de residuos sanitarios



Instagram

Estamos en  
**@dentistas.coem**



[facebook.com/dentistascoem](https://facebook.com/dentistascoem)



[@dentistasCOEM](https://twitter.com/dentistasCOEM)



[youtube.com/dentistascoem](https://youtube.com/dentistascoem)

## En el mes de noviembre finaliza el plazo para presentar los trabajos a los premios y becas del COEM

Son los premios anuales “Dr. D Francisco Javier Alánde Chamorro”, “Profesor Dr. D. Pedro Ruiz de Temiño Malo” y Narraciones Breves “Dr. D. Ignacio Jiménez Suárez”. Asimismo, las Becas de Formación Continuada (dos becas a los dos mejores expedientes académicos y dos becas a los dos mejores trabajos de investigación o revisión bibliográfica).

Las bases completas están en [coem.org.es/coem-premios](http://coem.org.es/coem-premios) y en [coem.org.es/becas](http://coem.org.es/becas)



## Vídeo especial COVID-19 para las salas de espera de las clínicas

El COEM pone a disposición de sus colegiados de manera gratuita un vídeo que ha editado con información dirigida a los pacientes específico para la clínica dental en tiempos de COVID-19.

Puede descargarse en la página web del COEM ([coem.org.es](http://coem.org.es)). Es necesario logarse con usuario y contraseña de colegiado para poder acceder al contenido. Hay un sistema de ‘recordar contraseña’ para aquellos colegiados que lo necesiten.

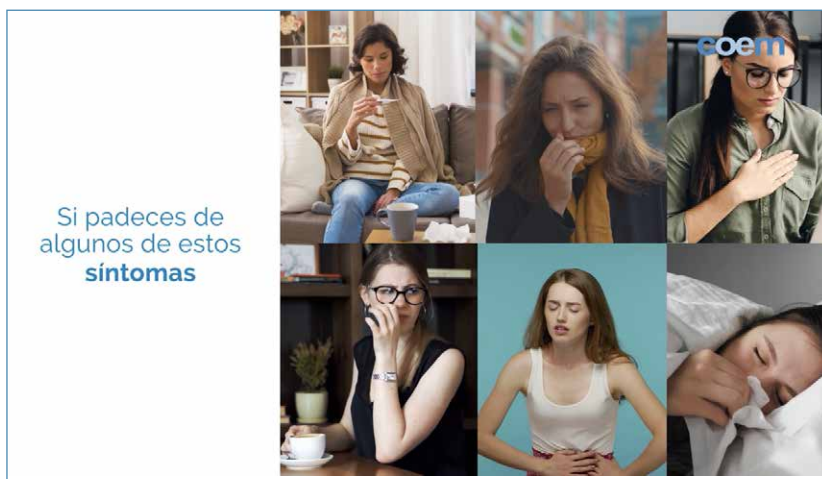

## Pacientes con tratamientos anticoagulantes

En la web del COEM podéis acceder a la herramienta de inteligencia artificial hecha por la Sociedad Española de Hematología para la toma de decisiones respecto a tratamientos dentales + antiagregantes/anticoagulantes.

Está en [coem.org.es](http://coem.org.es) siguiendo la ruta: Colegiados-Documentación colegial-Documentación importante clínica.



# Nuevas medidas adoptadas por el RD-Ley 30/2020 en relación a los ERTEs y las exoneraciones de cotizaciones y su aplicación a las clínicas dentales

Para facilitar la comprensión de las novedades que han sido introducidas por el reciente Real Decreto-Ley 30/2020, de 29 de septiembre, esta nueva normativa introduce medidas diferentes en los ERTEs por fuerza mayor por COVID-19 que están en curso y en los nuevos ERTEs que se soliciten por causas objetivas (económicas, técnicas, organizativas y productivas) relacionadas con el COVID-19 desde el 30 de septiembre de 2020 hasta el 31 de enero de 2021, luego es vital tener en cuenta en qué situación se encuentra la clínica dental para determinar cuál es el nuevo régimen jurídico que es de aplicación.

- 1) En el caso de los **ERTEs por fuerza mayor por COVID-19 que estén vigentes**, se consideran **prorrogados automáticamente hasta el 31 de enero de 2021**. Por lo tanto, las clínicas dentales que se encuentren en esta situación de ERTE, podrán mantener el ERTE hasta el 31 de enero de 2021 sin que tenga que formular ninguna nueva solicitud.

La prórroga automática del ERTE no supone la prórroga automática de las prestaciones de desempleo, por ello, serán necesario **formular nueva solicitud colectiva de prestaciones por desempleo antes del 20 de octubre de 2020**.

- 2) La nueva normativa permite, por otro lado, a las clínicas dentales acogerse al **ERTE por causas objetivas** (económica, técnica, organizativa o de producción) **relacionadas con el COVID-19** hasta el 31 de enero de 2021. Las clínicas dentales que se encuentren en un ERTE por fuerza mayor por COVID-19 sí podrán tramitar un ERTE por causas objetivas relacionadas con el COVID-19 a los efectos de acogerse a esta otra modalidad. En el caso de que acogerse a un ERTE por causas objetivas cuando previamente se había autorizado el ERTE por fuerza mayor, la fecha de los efectos del ERTE por causas objetivas se retrotraerá a la fecha en el que finaliza el ERTE por fuerza mayor.

La fecha límite de los ERTEs por causas objetivas no se circunscribe al 31 de enero de 2021, sino que será la prevista en la comunicación final del procedimiento en el que se adopta el ERTE.

Además de estas modificaciones, la nueva normativa **introduce un nuevo régimen de exoneración de cotizaciones asociados a los ERTEs por COVID-19**, que se extenderá **hasta el 31 de enero de 2021**. Es importante advertir que esta normativa introduce dos regímenes diferenciados: **el primero**, para los ERTEs de



empresas que pertenecen o depende de determinados sectores de actividad y, **el segundo**, para los ERTEs por fuerza mayor derivado del COVID-19 que deban solicitarse como consecuencia de las medidas impuestas por las Autoridades Sanitarias. **Se ha de adelantar que, por lo pronto, estas nuevas exoneraciones en las cotizaciones asociados a los ERTEs por Covid-19 no son de aplicación a las clínicas dentales.**

- En relación con el primero de estos regímenes relativo a los ERTEs de empresas que pertenecen o depende de determinados sectores de actividad, es necesario advertir que la actividad desarrollada en las clínicas dentales **no** constituye uno los sectores que se consideran "especialmente afectadas", luego la clínicas dentales **no** se podrán acoger a este nuevo régimen de exoneración de cotizaciones si la clínica se encuentra en situación de ERTE.
- En relación con el segundo régimen de exoneración de las cotizaciones relativo a los ERTEs por fuerza mayor derivado del COVID-19 que deban solicitarse como consecuencia de las medidas impuestas por las Autoridades Sanitarias, es vital tomar en consideración que sólo se pueden acoger a la misma aquellas empresas que se acojan un ERTE por fuerza mayor **como consecuencia de los impedimentos o limitaciones en su actividad que deriven de las restricciones que sean aprobada por las Autoridades Sanitarias nacionales o internacionales para atajar la crisis sanitaria provocada por el COVID-19.**

A la vista de las medidas que ha adoptado el Consejo Interterritorial del Sistema Nacional de Salud de 30 de septiembre de 2020 y las Comunidades Autónomas hasta la fecha, las restricciones no limitan la actividad de las clínicas dentales ya que están justificados los desplazamientos de los ciudadanos a centros, servicios y establecimientos sanitarios; y las limitaciones de aforo y de horario no impiden la asistencia de los pacientes a las clínicas dentales.

# coem FORMACIÓN

La Comisión Científica del COEM ha preparado un completo programa de actividades científicas para el próximo curso académico que puedes consultar en la web colegial [coem.org.es](http://coem.org.es) o a través de la aplicación oficial del Colegio COEMapp.

Aquí tienes la agenda de las próximas:

## OCTUBRE

### Jueves 8 de octubre



✓ 21:00 horas



Restauraciones de composite: Odontología estética de mínima intervención

*Dra. María Cura*

Cada webinar está disponible hasta el domingo después de su emisión.

Para acceder es necesario estar logado como colegiado [coem.org.es/coem-formacion](http://coem.org.es/coem-formacion)

Durante la emisión de los webinars (de jueves a domingo), los participantes pueden solicitar voluntariamente un certificado de asistencia que recibirán por email.

### Jueves 15 de octubre



✓ 21:00 horas

El niño autista en el sillón dental. Cómo manejarlo sin morir en el intento

*Dr. Alberto Adanero*

### Jueves 22 de octubre



✓ 21:00 horas

Tratamientos multidisciplinares Orto-Perio

*Dr. Íñigo Gómez Bollaín*

### Jueves 29 de octubre



✓ 21:00 horas

Comunicación clínica-laboratorio. Alternativas con diferentes materiales en restauraciones cerámicas

*Andrés Acevedo*

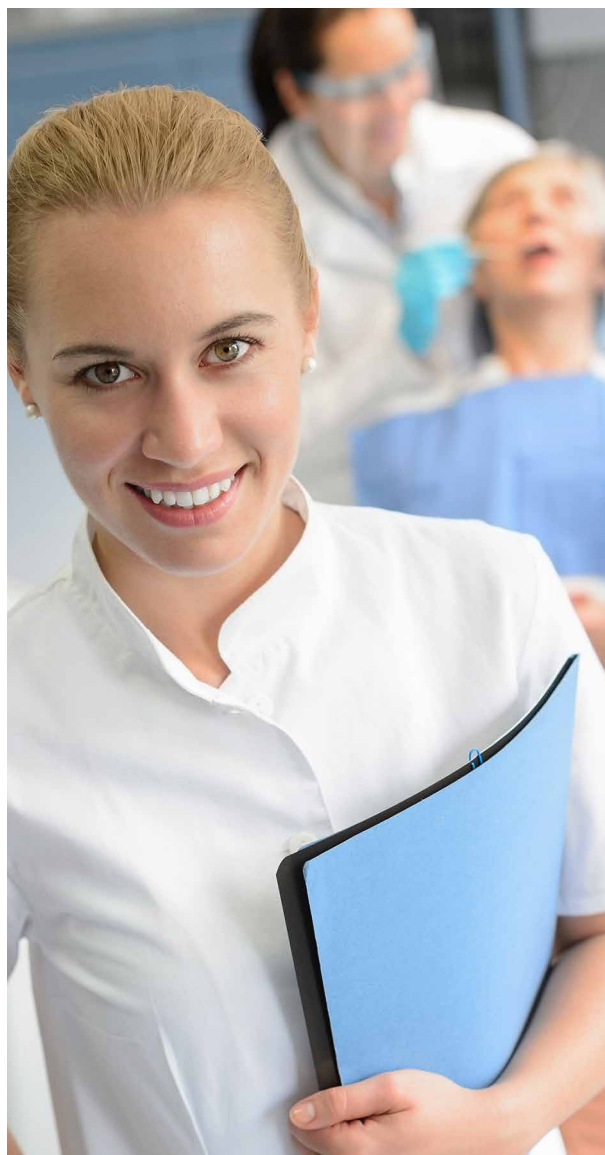

# ⇒ Te presentamos la nueva aplicación del Colegio: **COEMapp**

El COEM presenta su renovada aplicación oficial para móvil, que ya está disponible tanto en la AppStore como en Google Play.

**COEMapp** es totalmente gratuita y permite consultar y gestionar los principales trámites colegiales. Con ella podrás estar al día de todas las **noticias del Colegio**, de la formación continuada, **inscribirte y pagar los cursos** y confirmar tu asistencia a las actividades.

En cuanto a las gestiones administrativas, podrás realizar la **solicitud de recetas**, la solicitud del **certificado de colegiación** y la **variación de tus datos** profesionales, personales y bancarios.

Además, está disponible la **bolsa de empleo** y el **tablón de anuncios**. Podrás consultar y publicar ofertas desde tu móvil.

Todos los colegiados del COEM tienen acceso restringido con su usuario y contraseña (igual que en la web colegial). Para los Amigos COEM, el acceso es a la parte de noticias, formación y bolsa de empleo y tablón, donde también deberán entrar con sus credenciales. Y para el usuario que no sea colegiado, y aún no se haya hecho Amigo COEM, podrá hacerlo a través de la propia aplicación.

Confiamos en que esta nueva vía de comunicación con el Colegio te sea de utilidad y te acerque aún más si cabe al COEM.



coem  
App





# Nueva edición del Programa de Gestión de Clínicas para Profesionales (PDP 18)

Está ya en marcha una nueva edición de este programa. En septiembre comienza una nueva edición del PDP, que en esta ocasión será online. Ya están abiertas las inscripciones (\*).

Sesiones de coaching en clínica, al inicio del programa y al final. Tutorías vía zoom.

(\* La realización está sujeta a cubrir número de inscritos.

- 25 de septiembre - Presentación.
- 23 de octubre: Marketing I: Comercial y marketing en el sector odontológico. Captación de pacientes. Cómo desarrollar un plan de marketing.
- 13 de noviembre - Marketing II
- 11 de diciembre - Finanzas I: La rentabilidad. Los precios y la competencia. Cuadro de mando para manejar los indicadores clave de una clínica
- 29 de enero - Finanzas II
- 12 de febrero - RRHH: La gestión del equipo. Entrevista de selección, la evaluación y contratación
- 12 de marzo - Liderazgo: Liderazgo y Gestión de equipos
- 16 de abril - Negociación: Negociación con proveedores, clientes.

+ Más información [fundacion@coem.org.es](mailto:fundacion@coem.org.es)  
Inscripciones [coem.org.es/cursos](http://coem.org.es/cursos)



## ASESORÍA ESPECIALIZADA EN ODONTÓLOGOS Y CLÍNICAS DENTALES

PROINDA  
CONSULTORES

Asesoría Legal y Fiscal 360°

Tramitaciones ante la Consejería y el  
Ministerio de Sanidad (REPS)

Check-List de control para Inspecciones

Apertura de Nuevas Clínicas y Traspasos

Escanea el código  
con tu móvil



**MADRID**  
Bravo Murillo, 377, 5ºH  
(Plaza de Castilla) - 28020 Madrid  
T. 91 220 6716 • M. 664 528 627  
[asesor@proinda.es](mailto:asesor@proinda.es)

**VALENCIA**  
C/ Juan Llorens, 16 - 23a  
46008 Valencia  
T. 627 284 369  
[lauralopezalmansa@proinda.es](http://lauralopezalmansa@proinda.es)

Síguenos en:  
 Proinda Consultores  
 @Proinda\_Consult  
 Proinda Consultores



## ORTODONCIA

Dr. Tarek El Halabi Díaz

*Comisión de información sobre eventos científicos nacionales e internacionales*

16-19 de junio de 2021

Madrid

### 67º Congreso anual SEDO

La Sociedad Española de Ortodoncia traslada la próxima edición de su congreso al mes de junio en Madrid.



Más información: [sedo.es](http://sedo.es)

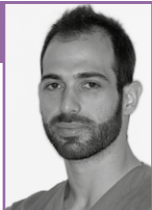

## CIRUGÍA BUCAL

Dr. Carlos Cobo Vázquez

*Comisión de información sobre eventos científicos nacionales e internacionales*

16 y 17 de octubre de 2020

Online

### Congreso joven SECOM

Construyendo el futuro. Organiza la Sociedad Española de Cirugía Oral y Maxilofacial de Cabeza y Cuello.



Más información: [www.congresosecomcycjoven.online/](http://www.congresosecomcycjoven.online/)

23-25 de septiembre de 2021

Pamplona

### Congreso SECIB

Congreso anual de la Sociedad Española de Cirugía Bucal.



Más información: [secibonline.com](http://secibonline.com)



## CONSERVADORA Y ESTÉTICA

Dra. Isabel Giráldez de Luis

*Comisión de información sobre eventos científicos nacionales e internacionales*

7 y 8 de octubre de 2020

Online

### ADM 2020 Virtual Meeting

“Polymers and Ceramics on the Dental Materials Horizon”.



Más información: [admconference.com](http://admconference.com)



## IMPLANTOLOGÍA

Dr. Pablo Ónega Sobrino

*Comisión de información sobre eventos científicos nacionales e internacionales*

11-13 de febrero de 2021

Oviedo

### 9º Symposium Internacional de Implantología

La Sociedad Española de Cirugía Oral y Maxilofacial de Cabeza y Cuello celebra su próximo simposio en el mes de febrero.

 Más información: [secom.org](http://secom.org)

13-15 de mayo de 2021

Almería

### XVIII Congreso Cirugía Oral e Implantología

La Sociedad Española de Cirugía Oral y Maxilofacial y de Cabeza y Cuello (SECOM CyC) aplaza su próximo congreso anual al mes de mayo de 2021.



 Más información: [secom.org](http://secom.org)

18 y 19 de junio de 2021

Sevilla

### XXXII Congreso Nacional y XXV Congreso Internacional SEI

La Sociedad Española de Implantes traslada su cita anual al mes de junio de 2021, en Sevilla.



 Más información: [sociedadsei.com](http://sociedadsei.com)



## ODONTOPEDIATRÍA

Dra. Gloria Saavedra Marbán

*Comisión de información sobre eventos científicos nacionales e internacionales.*

Si en tu práctica diaria trabajas con pacientes infantiles, toma nota de los siguientes eventos. En ellos tratarán temas que seguro te van a interesar.

13-15 de mayo de 2021

Castellón

### 42 Reunión anual SEOP

La Sociedad Española de Odontopediatría pospone su próximo congreso anual al mes de mayo de 2021.

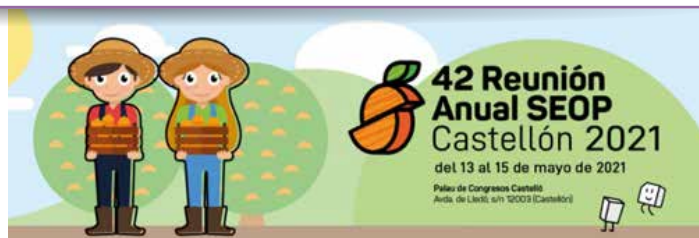

 Más información: [odontologiapediatrica.com](http://odontologiapediatrica.com)





CONGRESO  
BIENAL

coem

Actualización multidisciplinar  
en Odontología

Cuando parece que nada  
puede mejorarse,  
llega el 5º Congreso COEM

**¡Te sorprenderá!**

12 y 13 de febrero de 2021

**Reserva estas fechas**



## PERIODONCIA

Dr. Jerián González Febles

*Comisión de información sobre eventos científicos nacionales e internacionales.*

12-14 y 21 de noviembre de 2020  
Online

### Congreso FIPP

Congreso hispano-luso organizado por la Federación Iberoamericana de Periodoncia.

**FIPP** UN CONGRESO SIN LÍMITES.  
fippcongreso.com



 Más información: [fippcongreso.com](http://fippcongreso.com)





## ENDODONCIA

Dr. José Aranguren Cangas

*Comisión de información sobre eventos científicos nacionales e internacionales.*

20 y 21 de noviembre de 2020  
Online

### I Fórum Internacional de Endodoncia y Prótesis (FORIEP)

Bajo el lema “Sinergia Endo-Prосто. Restaurar y rehabilitar: volviendo a las raíces”, la Asociación Española de Endodoncia (AEDE) y la Sociedad Española de Prótesis Estomatológica y Estética (SEPES) celebrarán de forma online los días 20 y 21 de noviembre el I Fórum Internacional de Endodoncia y Prótesis (FORIEP), con el objetivo de fomentar el debate sobre ambas disciplinas entre los profesionales de la odontología. El encuentro, de un marcado carácter interdisciplinar, dará la oportunidad a los asistentes de intervenir con sus preguntas y participar en las encuestas interactivas que se plantearán en directo.

**Precio especial para colegiados COEM.**

 Más información: [www.foriep.com](http://www.foriep.com)



5-7 de noviembre 2023  
Tenerife

### 41º Congreso Nacional AEDE

La Asociación Española de Endodoncia (AEDE) pospone la celebración del 41º Congreso Nacional de Tenerife a noviembre de 2023 en la misma localidad, debido al futuro incierto generado por la pandemia del COVID-19 y con el objetivo de garantizar la seguridad sanitaria de los asistentes.



 Más información: [aede.info](http://aede.info)



## PRÓTESIS

Dra. Arhelys Valverde Espejo

*Comisión de información sobre eventos científicos nacionales e internacionales*

16 de octubre de 2020

Online

### Simposio online de Odontología digital

Material ideal en Odontología digital estética. SEPES organiza este simposio que se emitirá de 17:00 a 20:30h.

Más información: [sepes.org](http://sepes.org)

**SIMPOSIO online de ODONTOLÓGIA DIGITAL** 16 DE OCTUBRE 17.00 a 20.30 h.

ÚNICO DÍA DE EMISIÓN. NO ESTARÁ DISPONIBLE POSTERIORMENTE EN DIFERIDO

**MATERIAL IDEAL EN ODONTOLÓGIA DIGITAL ESTÉTICA**

COORDINADORES: Jazmine JIMÉNEZ y José Manuel NAVARRO; LUIS SECURA-MORI; PABLO RAMÍREZ; SARA CASADO; MARINA OLEA

CASOS CLÍNICOS + DEBATE

9-11 de octubre de 2021

Madrid

### 50 Congreso anual SEPES

“Por un paciente feliz” es el título del próximo congreso de la Sociedad Española de Prótesis Estomatológica y Estética.

Más información: [sepes.org](http://sepes.org)



## OTROS

18-20 febrero de 2021

Zaragoza

### XXXI Reunión anual SEDCYDO

La Sociedad Española de Disfunción Craneomandibular y Dolor Orofacial aplaza su congreso a 2021.

Más información: [sedcydo.com](http://sedcydo.com)



XXXI Reunión Anual de la Sociedad Española de **Disfunción Craneomandibular y Dolor Orofacial**

18-19-20 Febrero 2021

Marzo 2022

Madrid

### Expodental

La feria Expodental aplaza su próxima celebración a marzo de 2022.

Más información: [ifema.es/expodental](http://ifema.es/expodental)





# El Dr. Vicente Jiménez López y el Ayuntamiento de Villanueva de la Cañada, Premio Santa Apolonia 2019 y Premio Fomento de la Salud Oral 2019, respectivamente

El Premio Santa Apolonia que recibe nuestro colegiado, el Dr. Jiménez, es la máxima distinción que concede a título individual el Consejo General de Dentistas de España, por la que reconoce a los dentistas que más han destacado en su trayectoria profesional, tanto por sus trabajos como por su dedicación, así como por su contribución al prestigio y desarrollo de la Odontología a lo largo de toda su trayectoria profesional.

El Ayuntamiento de Villanueva de la Cañada, con Luis Partida Brunete al frente, recibe este premio por ser un

referente en la promoción y atención bucodental en la Comunidad de Madrid. Este reconocimiento está dirigido a personas, instituciones o empresas que hayan destacado por su labor de mecenazgo o divulgación en cualquiera de los ámbitos de la salud oral. El Consistorio ha llevado a cabo con el COEM campañas para mejorar la Salud Oral de los Mayores del municipio de Villanueva de la Cañada y para concienciar sobre la importancia de los hábitos de higiene en la población infantil, recalcando el importante papel que pueden desempeñar los abuelos en el cuidado de la boca de los niños.



Dr. Vicente Jiménez.



Reunión de trabajo entre el COEM y el Ayuntamiento de Villanueva de la Cañada.

# AEDE y SEPES invitan a debatir online a los odontólogos en el I Fórum Internacional de Endodoncia y Prótesis los días 20 y 21 de noviembre

Bajo el lema “Sinergia Endo-Prosto. Restaurar y rehabilitar: volviendo a las raíces”, la Asociación Española de Endodoncia (AEDE) y la Sociedad Española de Prótesis Estomatológica y Estética (SEPES) celebrarán de forma online los días 20 y 21 de noviembre el I Fórum Internacional de Endodoncia y Prótesis (FORIEP), con el objetivo de fomentar el debate sobre ambas disciplinas entre los profesionales de la odontología. El encuentro, de un marcado carácter interdisciplinar, dará la oportunidad a los asistentes de intervenir con sus preguntas y participar en las encuestas interactivas que se plantearán en directo.

El foro, presidido por los doctores José María Aranguren (AEDE) y Alfonso Arellano Cabornero (SEPES), contará con la participación de casi una treintena de ponentes nacionales e internacionales con perfil fundamentalmente clínico, que abordarán a través de la presentación de casos clínicos las últimas novedades en tratamientos endodónticos y protésicos así como la actualización de tratamientos mixtos que requieren del engranaje de la parte endodóntica y restauradora, esto se podrá ver en las sesiones de debate entre endodoncistas y prosthodontistas.

El programa del encuentro se llevará a cabo de forma simultánea en la sala AEDE y la sala SEPES y se dará la oportunidad a los participantes de acceder a un espacio

u otro libremente tantas veces como deseen. Por otra parte, se habilitará una sala conjunta que acogerá distintas intervenciones orientadas a fomentar el debate entre ponentes y asistentes. Los inscritos tendrán la oportunidad de volver a visionar las ponencias en un repositorio que estará activo durante los diez días siguientes a la celebración del evento.

El viernes 20 de noviembre, Eugenio Grano de Oro y Carlos Fernández serán los encargados de inaugurar el espacio común del foro con una charla sobre los límites de la endodoncia y de la restauración. Les seguirán más tarde Fernando Durán-Sindreu y Miguel Roig con un nuevo debate abierto a todos los usuarios.

Por su parte, la sala conjunta acogerá el sábado 21 de noviembre el encuentro ‘¿Dónde están los límites de la biología? Reimplante intencional vs implante’, que conducirán Francesc Abella y José Bahillo. Tanto el foro como el espacio común de debate finalizarán con las intervenciones de Ana Arias y Joao Carlos Ramos, que se centrarán en las fracturas y fisuras dentales y su manejo clínico.

**Las inscripciones están ya disponibles a través de la página web del foro ([www.foriep.com](http://www.foriep.com)) a precio reducido hasta el 15 de octubre. Los colegiados COEM disponen de una tarifa especial de inscripción.**





## Periodontitis: Cuando la gingivitis no se trata

◀ [Volver a Bienestar](#)

Gema L. Albendea

Lunes, 10 de Agosto de 2020 - 00:00



*La gingivitis puede derivar en periodontitis afectando al hueso de soporte de los dientes*



Redacción CuidatePlus.Gema L. Albendea

☑ 28.813 noticias publicadas



# Alberto García

LICENCIAS Y PROYECTOS, S.L.

INGENIERO TECNICO INDUSTRIAL

Proyectos y diseño de clínicas dentales. Licencias de Ayuntamientos.  
Autorización Comunidades Autónomas.

Juan de Urbieto, 13, portal 2, oficina 5 - 28007 Madrid - Tel.: 91 501 46 19 - Fax: 91 433 13 62





Dr. Víctor  
Díaz-Flores García

Secretario de la Comisión  
Deontológica del Ilustre Colegio  
Oficial de Odontólogos y  
Estomatólogos de la 1ª Región

# NOVEDADES

Como paréntesis a la azarosa vida que estamos llevando este sorpresivo año 2020, voy a glosaros las novedades tecnológicas que las grandes compañías han preparado para fin de año y la campaña navideña. Se que lo que voy a mostrar son todo cosas muy caras, pero esto es como cuando te pones a ver el folleto que dejan en el buzón de El Corte Inglés con las teles de 70" de cristal líquido y gaseoso. Por mirar no se cobra (de momento).

Comenzamos el tema de novedades por esa marca que sabéis me gusta mucho que es Apple. Como todos los años, la compañía que antes tenía la vista puesta en la trasgresión y en ir en contra del resto vuelve a presentar lo mismo de siempre pero más caro. En concreto, la Keynote del pasado día 15 de septiembre giró en torno a los dispositivos que más dinero le dan a la compañía: el iPad y el iWatch, aunque el tema principal está en sus ordenadores.

Digo esto porque Apple ha decidido dejar de contar con los procesadores de Intel (el corazón de todo ordenador) para sus portátiles y sobremesa y empezar a incluir sus propios procesadores. Se entiende que esta estrategia responde a que así no está sujetos así a lo que pueda desarrollar o no el fabricante, pero fundamentalmente es un tema de panoja, de pasta gansa. Apple (según analistas listos del tema) puede llegar a ahorrarse entre un 60-40% y tú no creo que veas ese ahorro en los precios. De todas maneras, si te vas a comprar un ordenador ahora, los procesadores siguen siendo Intel, no como el iPad, que ya lleva tiempo siendo de Apple.

## APPLE HA DECIDIDO DEJAR DE CONTAR CON LOS PROCESADORES DE INTEL (EL CORAZÓN DE TODO ORDENADOR) PARA SUS PORTÁTILES Y SOBREMESA Y EMPEZAR A INCLUIR SUS PROPIOS PROCESADORES

En relación con el nuevo iPad Air, el chisme cada vez se asemeja más a un mega-teléfono y el modelo que sale en octubre promete lo que prometen todos los fabricantes: más autonomía, más potencia, más rapidez, más madera que es la guerra. En concreto dicen que lleva un chip A14 Bionic, que es un procesador que trabaja a 5 nanómetros, dato que a vosotros (como a mí) os sonará a yogurt de esos que son buenos para la tripa. Se supone que este chip también irá incluido en el próximo iPhone y que, gracias a él, podremos enviar mensajes de guasap, hacer fotos y cotillear las redes sociales a una velocidad nanométrica, que era algo que

todos necesitábamos hoy en día. Eso sí, si usas el iPad para cosas serias como diseño gráfico y esas movidas, supongo que notarás la mejora.

También incluye una cámara de 12 Mpx para hacer fotos a emplatados en el McDonal y una frontal de 7 para videoconferencias (que luego se te verá pixelado porque las redes estarán saturadas de todo el personal que está teletrabajando en el internet). El modelo Air tiene un precio de inicio de 649 machacantes, y luego hay una versión para el vulgo (que ya no es air y tiene un procesador A12) a partir de 379€ (versión de 32 gigas que se ocupan en un Jesús).



Sobre el reloj, yo sigo opinando que tener una cosa de Apple en la muñeca, con la cantidad de golpes que nos damos al día, es un ejercicio de fe. Esa pantalla no creo que aguante un golpe de esos tontos contra una pared. Prometen durezas de nombres extraños (Pantalla de vidrio Ion-X) y en internet no me fío nada de las webs, pero sí de los foros, en los que la gente muestra su cabreo al respecto. También han incluido un pulsioxímetro, cosa que ya tenían todos los relojes deportivos de todas las marcas. En fin, en esto de los relojes no entro porque es algo personal ya que, al final, es un complemento de vestir y si tienes ganas de uno, pues ale, yo no te voy a castigar con el látigo de mi indiferencia si lo llevas.

En el otro lado de la calle está Microsoft, que sigue apostando por su dispositivo Tablet/pc Surface. Al igual que los otros (la gente no da puntada sin hilo), han sacado

al mercado un modelo más asequible (si a 460 euros se puede llamar asequible) y otro más pro. Empezando por el último, se trataría más de un 2 en 1, que de una Tablet, ya que el teclado se puede separar de la pantalla en plan puzle. Hay dos tamaños (13 y 17") y tienen procesadores Intel i7 que trabaja a 10 nanómetros (frente a los 5 del iPad), y que puede configurarse con tarjeta gráfica dedicada (4gb) lo cual ayuda muchísimo al procesador a que sea más rápido. La pantalla es, como digo, táctil y tiene muchísimas más opciones de conectividad que Apple (que solo tiene una entrada USB-C en la que puedes conectar cosas por la módica cantidad de 79€ de adaptador oficial Apple) ya que incluye dos puertos USB, uno USB-C, puerto de auriculares y lector de tarjetas. Si comparamos el precio del nuevo iPad Air y la nueva Surface Book 3 podemos pensar que es más barato el iPad (819 vs 1799 en modelos de similares características), pero al venir pelao (sin carcasa, ni teclado, ni puertos de conexión) habría que sumar lo que lleva el otro incluido, lo cual aumenta el precio hasta 1292€ (adaptador, protector pantalla y teclado), que sigue saliendo más barato, pero con un procesador más bajo. El argumento que he esgrimido ha sido un burdo intento de manipulación periodística. Así que si quieres un iPad te lo compras, si yo consigo ahorrar 3049 euros, puede que los dedique a comprarme la Surface tope de gama, pero lo más seguro es que los dedique a quitarme hipoteca.

### SI ESTÁIS MIRANDO AURICULARES DE ESOS DE BOTÓN CARÍSIMOS Y QUE, ADEMÁS, OS SIRVAN PARA HACER DEPORTE, TENGO ENTENDIDO QUE LOS JABRA ELITE ACTIVE 75T SON LA MONDA

Os comentaba que también había una versión más barata de la Surface, que es la Go 2. Viene sin teclado e incorpora un procesador poco potente, así que sería la versión remozada de un ultrabook, esos pequeños ordenadores que estuvieron tan de moda en la primera década del siglo XXI y que no valían para mucho. Espero que este sea más apañado (que seguramente lo será) y que alguna vez Microsoft me preste productos para probarlos (porque Apple, no creo).

Finalmente, en la guerra fratricida de a ver quien hace auriculares más feos y con más cancelación de ruido (al final no vas a oír ni tus latidos), Microsoft ha presentado los Surface Earbuds, que cuestan la nada despreciable cantidad de 219,99€. Se supone que estos chismes iban a llevar un software de traducción simultánea (o eso se prometió el año pasado), pero no lo veo por ningún lado en las especificaciones.

### DESTACAR EL SAMSUNG GALAXY Z FOLD2 5G, QUE ES UNO DE LOS PRIMEROS TELÉFONOS QUE SE COMERCIALIZAN CON DOS PANTALLAS

Si estáis mirando auriculares de esos de botón carísimos y que, además, os sirvan para hacer deporte, tengo entendido que los Jabra Elite Active 75t son la monda,

ahora que son 170 eurazos, que también puedes hacer running sin música y así piensas en cosas de la vida.



Por último, y en cuestión de teléfonos, quiero destacar el Samsung Galaxy Z Fold2 5G, que es uno de los primeros teléfonos que se comercializan con dos pantallas (hay varias compañías con futuros modelos similares) en plan teléfono-tablet pero no excesivamente grande, ya que la pantalla (no sé cómo) es continua. Además, viene con su 5G para que puedas ver series mazo de rápido y, presuntamente, te puedan controlar los chips interiores cuando te pongan la vacuna del virus. Y para celebrarlo, el precio: 2000 machacantes. Ahí queda eso.



## App + Series

**RadarCovid:** gratuita para iOS y Android. No funciona en todos los teléfonos y tampoco funciona en todas las versiones de software de un mismo teléfono. No todas las CCAA lo tienen implementado y hay gente que le da cosa dar sus datos (aunque no sea ná) al Gobierno. Lo mejor es que leas sobre ella y la instales si lo consideras oportuno.

**XHOXB:** HBO, una temporada. No soy muy de recomendar series españolas, pero esta serie (a pesar de que tiene muchos momentos absolutamente prescindibles cuando interactúan solas las dos protagonistas) muestra el triunfo de la gente normal, que es algo absolutamente necesario hoy en día en que todo se atomiza al postureo.

**Schitt's Creek:** Movistar, 6 temporadas. 9 premios Emmy ha ganado esta comedia en la última gala. Episodios cortitos (20 minutos) que narran las desventuras de unos exmillonarios en un pueblo feo de USA. Mejor en VO, eso sí, que a los hijos no se les nota la inflexión pija en la voz en castellano.

## OFERTA DE EMPLEO



**Laborare Conseil**, especializada en la selección de dentistas europeos, con más de 18 años de experiencia, selecciona para trabajar **como ASALARIADO en importante grupo francés**

## LICENCIADOS/AS O GRADUADOS/AS EN ODONTOLOGÍA, GENERALISTAS Y ESPECIALISTAS Y ESTUDIANTES FUTUROS GRADUADOS/AS EN ODONTOLOGÍA

Motivado/a para trabajar en **FRANCIA en 2020**

### SE OFRECE:

- Contrato indefinido en régimen general de seguridad social (también tenemos otras plazas de "liberales", condiciones consultarnos).
- Salario: variable según la oferta, generalmente oscila entre 60.000 y 85.000 euros brutos anuales para principiantes.
- Son organizados y a cargo del Grupo: laboratorio de prótesis, centro radiológico, auxiliar dental, gestión administrativa...
- Alojamiento gratuito los primeros meses (punto variable según la oferta).
- Interesantes perspectivas de evolución profesional y formación.
- Puestos disponibles a lo largo de todo el año 2020 en distintos lugares.
- Saber francés en el momento de la entrevista **no es condición indispensable** pero el candidato deberá comprometerse a estudiarlo si es seleccionado antes de su incorporación si no posee el nivel adecuado.
- Acompañamiento en el aprendizaje del lenguaje técnico.
- **Te ayudamos a realizar tu colegiación en Francia.**

Interesado/a **contactar con Yael BRUGOS MIRANDA/ María José Garcia-Lago** enviando CURRICULUM VITAE a [dentiste@laborare-conseil.com](mailto:dentiste@laborare-conseil.com) o en el número **615 836 724** (Whatsapp).

**LABORARE CONSEIL** es la única empresa certificada OPQCM en los campos de la selección de personal europeo, de los recursos humanos y generalista. **ISQ-OPQCM** es el único organismo profesional francés de certificación de empresas de servicios intelectuales reconocido por el Ministerio de Economía, de Industria y de Empleo. Más de 18 años de experiencia reclutando personal para trabajar en Europa.



**PubliDental**  
CONSULTING

**MARKETING ESPECIALIZADO**  
Líderes en el sector

Aumenta tu visibilidad  
y consigue más pacientes

**640 787 206**  
[www.publidental.es](http://www.publidental.es)



**ESTRATEGIA, CREATIVIDAD,  
COMUNICACIÓN, COACHING**

Desde el año 2002

AMPLIA EXPERIENCIA  
EN CLÍNICAS DENTALES

**916 752 538**

MasQueMarketing  
 mqm\_masquemarketing.

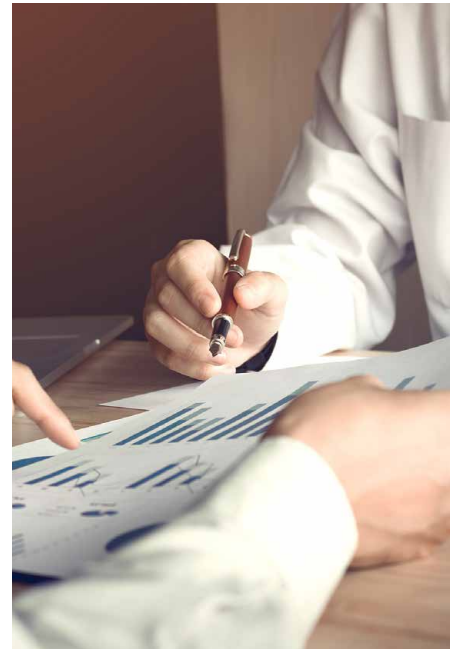

### Boletines de Inserción

Tipo	Tamaño (mm)	Precio*
<input type="checkbox"/> 1 módulo	58 x 27	30,25 €
<input type="checkbox"/> 2 módulos	58 x 56	54,45 €
<input type="checkbox"/> 3 módulos vertical	58 x 86	72,60 €
<input type="checkbox"/> 4 móds. vertical	58 x 116	90,75 €
<input type="checkbox"/> 4 móds. horizontal	121 x 56	90,75 €
<input type="checkbox"/> logotipos o imágenes (precio unitario)	14,52 €	

\* Estos precios incluyen el 21% de IVA.

El importe de la contratación del anuncio deberá ser ingresado en la cuenta del COEM de BANKIA, código SWIFT/BIC **CAHMESMMXXX**.

ES23//2038//1032//1060//0066/9222,

especificando siempre el nombre del anunciante.

El comprobante del ingreso realizado se enviará junto al texto que desee insertar a:

Dpto. de Publicidad COEM

Mauricio Legendre, 38 - 28046 Madrid

[publicidad@coem.org.es](mailto:publicidad@coem.org.es)

Fax. 91 563 28 30

**ventas, traspasos, ofertas de trabajo...**



# I Fórum Internacional Endodoncia y Prótesis

Sinergia Endo-Prosto  
Restaurar y rehabilitar: volviendo a las Raíces

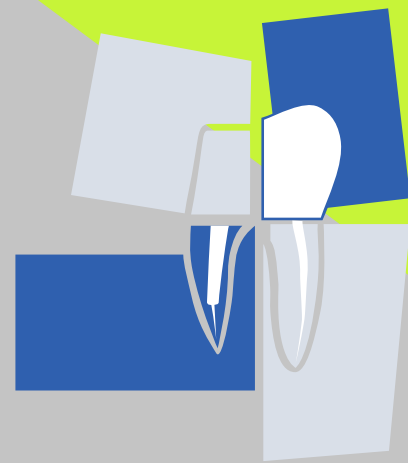

# ES

# TIEMPO

20 -21  
NOV  
2020

# DE

# JUNTARSE

*Precio  
especial*

**coem**  
Ilustre Colegio Oficial de Odontólogos y  
Estomatólogos de la Iª Región

65€ hasta 15/10/2020

95€ hasta 05/11/2020

110€ Desde 05/11/2020

[www.foriep.com](http://www.foriep.com)

**AEDE**  
Asociación Española de  
**ENDODONCIA**

**SEPESES**  
Sociedad Española de Prótesis  
Estomatológica y Estética

# MATRÍCULA ABIERTA CURSO 2020-2022

**UNA FORMACIÓN  
UNIVERSITARIA DE  
ÉXITO  
A TU ALCANCE.**



## Másteres Universitarios en Odontología SEDE MADRID

**SOLICITA TU BECA UNIVERSITARIA**

**MÁSTER  
IMPLANTOLOGÍA  
& PERIODONCIA**



**MÁSTER  
ORTODONCIA  
CLÍNICA**



**ESPECIALISTA EN  
IMPLANTOPRÓTESIS  
CLÍNICA**



**DIRECCIONES ACADÉMICAS**

**[info@posgradoodontologia.es](mailto:info@posgradoodontologia.es)  
[www.posgradoodontologia.es](http://www.posgradoodontologia.es)**



Universidad Isabel I | Escuela Internacional de Postgrado  
Odontología

**(+34) 663 71 87 87**